



LAPORAN E-MONEV DJA KKP KELAS I SOEKARNO HATTA TAHUN 2015

Area Perkantoran Bandara Soekarno Hatta
Ph.021.5506068 / 5507989 Fax.021.5502277
Email : kkp.soekarnohatta@yahoo.co.id; kkp_jakarta@yahoo.co.id

KATA PENGANTAR

Dalam rangka transparansi atas implementasi yang telah dicanangkan, Kantor Kesehatan Pelabuhan Kelas I Soekarno-Hatta sebagai pelaksana tugas melaksanakan Evaluasi dan Monitoring DJA tahun 2015. Evaluasi dan Monitoring DJA tahun 2015 ini merupakan Pengukuran dan evaluasi kinerja atas pelaksanaan kerja dan anggaran kementerian negara / lembaga diatur oleh Peraturan Menteri Keuangan Republik Indonesia Nomor 249/PMK.02/2011.

E-Monev DJA Kantor Kesehatan Pelabuhan Kelas I Soekarno-Hatta Tahun 2015 mempunyai fungsi ganda sebagai alat kendali, sekaligus alat pemacu peningkatan kinerja dari setiap unit yang ada di lingkungan Kementerian Negara/ Lembaganya. Dilihat dari fungsi kendali, kebijakan ini mewujudkan *good corporate government*. Sedangkan dari fungsi pemacu peningkatan kinerja, laporan ini diharapkan menjadi alat bantu atas kinerja selama ini.

Kami berharap laporan Evaluasi dan Monitoring DJA Kantor Kesehatan Pelabuhan Kelas I Soekarno-Hatta Tahun 2015 ini mampu memberikan peningkatan kinerja program di tahun mendatang.

Akhir kata, saya ucapkan terima kasih kepada seluruh pegawai Kantor Kesehatan Pelabuhan Kelas I Soekarno-Hatta yang telah memberikan sumbangsih karyanya selama ini. Semoga pada tahun mendatang kita dapat memberikan sumbangsih yang lebih besar kepada negeri yang kita cintai ini.

Tangerang, Desember 2015

Kepala,



dr. Oenedo Gumarang, MPHM
NIP 195602111988121001

Selamat Datang pada Sistem Monitoring dan Evaluasi Kinerja Terpadu Kementerian Keuangan

PILIH TAHUN ANGGARAN

2011 2012 2013 2014 2015 2016

OK

[Butuh panduan?](#)

PEMBERITAHUAN

Diharapkan kepada para penanggung jawab program/kegiatan untuk melakukan pengisian capaian keluaran, hal tersebut akan digunakan sebagai bahan masukan penyusunan kebijakan tahun anggaran berikutnya.

TIM MONEV DJA



Sistem Monitoring dan Evaluasi Kinerja Terpadu
Kementerian Keuangan

Logout

Dashboard Entri Data **Monitoring** Ubah Password

Monitoring Partisipasi Satuan Kerja Tahun Anggaran 2015

Total ada 1 Record

No.	Kode K/L	Kode Unit	Kode Satker	Nama Satker	Jan	Feb	Mar	Apr	Mei	Jun	Jul	Ags	Sep	Okt	Nov	Des
1.	024	05	416114	KANTOR KESEHATAN PELABUHAN KELAS I SOEKARNO HATTA	✓	✓	✓	✓	✓	✓	✓	✓	✓	✓	✓	✓
Total					1	1	1	1	1	1	1	1	1	1	1	1

info lebih lanjut dapat menghubungi :
email : ekp@anggaran.depkeu.go.id
telp : 021 - 34 357110 atau 0818 - PMK249

Copyright © 2011 Kementerian Keuangan RI - DJA



Dashboard Satker

Pagu Anggaran

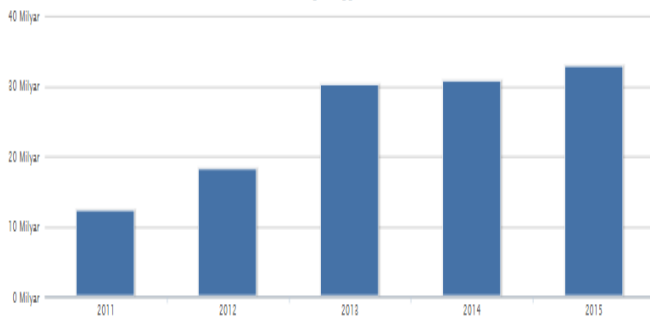

Penyerapan Anggaran Tahun Anggaran: 2015

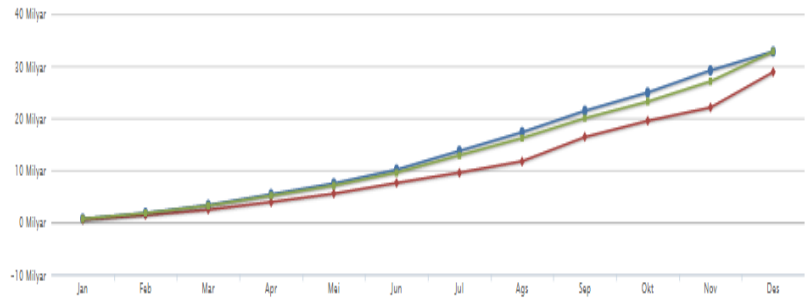

Keterangan:

- Rencana Penarikan Dana (awal)
- Rencana Penarikan Dana (revisi)
- Realisasi Anggaran

Pencapaian Kinerja Tahun Anggaran: 2015

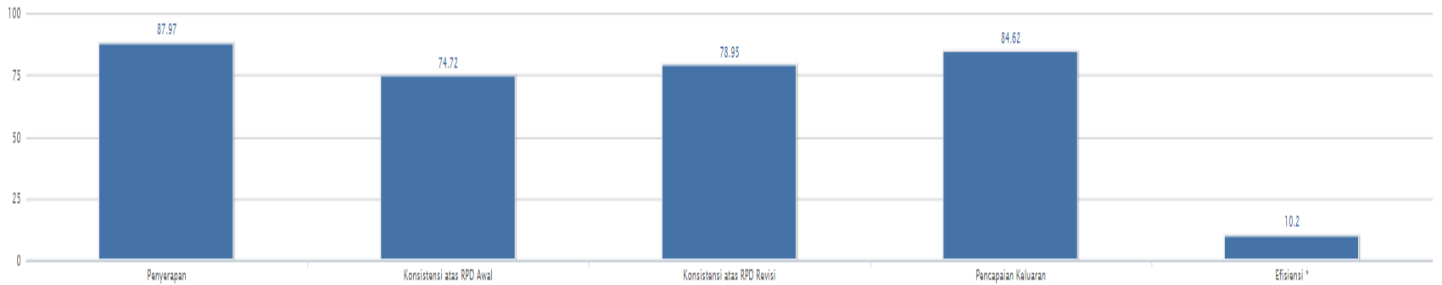

Monitoring Realisasi dan Rencana Penarikan Dana Tahun Anggaran 2015 sd H-1

Total ada 1 saklar

No.	Kode Saklar	Nama Saklar	Total Pagu	Total RPD	Total Realisasi	Jan		Feb		Mar		Apr		Mai		Jun		Jul		Ags		Sep		Okt		Nov		Des	
						RPD	Realisasi	RPD	Realisasi	RPD	Realisasi	RPD	Realisasi	RPD	Realisasi	RPD	Realisasi	RPD	Realisasi	RPD	Realisasi	RPD	Realisasi	RPD	Realisasi	RPD	Realisasi	RPD	Realisasi
1.	418114	KANTOR KESEHATAN PELABUHAN KELAS SOEKARNO HATTA	32.782.543.000	32.782.543.000	28.838.537.000	673.969.000	628.818.714	1.073.932.000	843.031.192	1.481.277.000	1.540.395.781	1.919.386.000	1.481.728.640	1.948.896.000	1.807.998.388	2.488.994.000	2.052.963.181	3.314.271.000	1.983.419.702	3.303.444.000	2.181.501.745	3.817.889.000	4.641.608.162	3.194.400.000	3.116.046.888	3.882.960.000	2.996.984.402	5.729.303.000	6.807.343.209
		Total	32.782.543.000	32.782.543.000	28.838.537.000	673.969.000	628.818.714	1.073.932.000	843.031.192	1.481.277.000	1.540.395.781	1.919.386.000	1.481.728.640	1.948.896.000	1.807.998.388	2.488.994.000	2.052.963.181	3.314.271.000	1.983.419.702	3.303.444.000	2.181.501.745	3.817.889.000	4.641.608.162	3.194.400.000	3.116.046.888	3.882.960.000	2.996.984.402	5.729.303.000	6.807.343.209



- Dashboard
- Entri Data
- Monitoring
- Ubah Password

02405.08 - Program Pengendalian Penyakit dan Penyehatan Lingkungan
2058 - Kegiatan Pembinaan Surveilans, Imunisasi, Karantina dan Kesehatan Matra

Perhatian :

1. Dalam rangka meningkatkan aksesibilitas, untuk sementara form entry data capaian output dan permasalahan disederhanakan.
2. Setelah melakukan pengisian / perbaikan capaian output maupun permasalahan, sebelum meng-klik tombol simpan harap meng-klik (mencentang) kolom pilih pada output tersebut.
3. Tampilan data untuk rekap dan dashboard akan ter-update 1 (satu) hari berikutnya.

Penjelasan:

Realisasi volume output diisi apabila output yang ditargetkan benar-benar telah tercapai. Dalam hal output yang ditargetkan sebagian atau seluruhnya belum tercapai, maka diisi persentase perkembangan pencapaian output tersebut pada kolom Progres diikuti keterangan sampai sejauh mana progres yang dimaksud.

Periode [Rekap \(sd H-1\)](#) [Jan](#) [Feb](#) [Mar](#) [Apr](#) [Mei](#) [Jun](#) [Jul](#) [Ags](#) [Sep](#) [Okt](#) [Nov](#) [Des](#)

Periode	Nama Output	Anggaran		Output			Keterangan
		Pagu (Rp.)	Total Realisasi sd H-1 (Rp.)	Target (volume)	Total Realisasi sd H-1 (volume)	Total Progres sd H-1 (%)	
Rekap (sd H-1)	2058.019 Jejaring Kerja Surveilans (DOKUMEN)	166.133.000	151.933.000	45,00	30,00	66,60	...
Rekap (sd H-1)	2058.023 Laporan Koordinasi Kesehatan matra (Laporan)	14.698.000	14.698.000	2,00	2,00	100,00	...
Rekap (sd H-1)	2058.025 Tenaga terlatih Bidang Surveilans, Imunisasi, Karantina dan Kesehatan Matra (orang)	44.800.000	30.360.000	12,00	0,00	0,00	...
Rekap (sd H-1)	2058.037 Upaya Pengendalian Faktor Risiko PHEIC di pintu Masuk Negara (Laporan)	2.019.429.000	1.826.793.000	383,00	383,00	100,00	...
Total		2.245.060.000	2.023.784.000				



- Dashboard
- Entri Data
- Monitoring
- Ubah Password

02405.08 - Program Pengendalian Penyakit dan Penyehatan Lingkungan
2059 - Kegiatan Pengendalian Penyakit Bersumber Binatang

1. Dalam rangka meningkatkan aksesibilitas, untuk sementara form entry data capaian output dan permasalahan disederhanakan.
2. Setelah melakukan pengisian / perbaikan capaian output maupun permasalahan, sebelum meng-klik tombol simpan harap meng-klik (mencentang) kolom pilih pada output tersebut.
3. Tampilan data untuk rekap dan dashboard akan ter-update 1 (satu) hari berikutnya.

Penjelasan:
 Realisasi volume output diisi apabila output yang ditargetkan benar-benar telah tercapai.
 Dalam hal output yang ditargetkan sebagian atau seluruhnya belum tercapai, maka diisi persentase perkembangan pencapaian output tersebut pada kolom Progres diikuti keterangan sampai sejauh mana progres yang dimaksud.

Periode [Rekap\(sd H-1\)](#) [Jan](#) [Feb](#) [Mar](#) [Apr](#) [Mei](#) [Jun](#) [Jul](#) [Ags](#) [Sep](#) [Okt](#) [Nov](#) [Des](#)

Periode	Nama Output	Anggaran		Output			Keterangan
		Pagu (Rp.)	Total Realisasi sd H-1 (Rp.)	Target (volume)	Total Realisasi sd H-1 (volume)	Total Progres sd H-1 (%)	
Rekap (sd H-1)	2059.027 Luas Wilayah Bebas Vektor Pes (Hektar)	261.810.000	161.701.200	9,00	6,00	66,60	...
Rekap (sd H-1)	2059.028 Luas Wilayah Bebas Vektor DBD (Hektar)	47.680.000	29.014.000	8,00	6,00	75,00	...
Rekap (sd H-1)	2059.030 Luas Wilayah Bebas Vektor Diare (Hektar)	12.256.000	7.439.844	8,00	6,00	75,00	...
Rekap (sd H-1)	2059.032 Rekomendasi pengendalian faktor risiko penyakit bersumber binatang (Dokumen)	14.246.000	4.760.000	12,00	9,00	74,80	...
Total		335.992.000	202.915.044				

02405.08 - Program Pengendalian Penyakit dan Penyehatan Lingkungan

2060 - Kegiatan Pengendalian Penyakit Menular Langsung**Perhatian :**

1. Dalam rangka meningkatkan aksesibilitas, untuk sementara form entry data capaian output dan permasalahan disederhanakan.
2. Setelah melakukan pengisian / perbaiki capaian output maupun permasalahan, sebelum meng-klik tombol simpan harap meng-klik (mencentang) kolom pilih pada output tersebut.
3. Tampilan data untuk rekap dan dashboard akan ter-update 1 (satu) hari berikutnya.

Penjelasan:

Realisasi volume output diisi apabila output yang ditargetkan benar-benar telah tercapai.

Dalam hal output yang ditargetkan sebagian atau seluruhnya belum tercapai, maka diisi persentase perkembangan pencapaian output tersebut pada kolom Progres diikuti keterangan sampai sejauh mana progres yang dimaksud.

 Periode [Rekap \(sd H-1\)](#) | [Jan](#) | [Feb](#) | [Mar](#) | [Apr](#) | [Mei](#) | [Jun](#) | [Jul](#) | [Ags](#) | [Sep](#) | [Okt](#) | [Nov](#) | [Des](#)

Periode	Nama Output	Anggaran		Output			Keterangan
		Pagu (Rp.)	Total Realisasi sd H-1 (Rp.)	Target (volume)	Total Realisasi sd H-1 (volume)	Total Progres sd H-1 (%)	
Rekap (sd H-1)	2060.010 Peningkatan Tatalaksana Kasus FPML (Laporan)	146.623.000	29.000.000	2,00	2,00	99,55	...
Rekap (sd H-1)	2060.012 Tenaga kesehatan terlatih bidang penyakit menular langsung (Orang)	28.311.000	27.911.000	150,00	150,00	100,00	...
Total		174.934.000	56.911.000				



- Dashboard
- Entri Data
- Monitoring
- Ubah Password

02405.08 - Program Pengendalian Penyakit dan Penyehatan Lingkungan
2061 - Kegiatan Pengendalian Penyakit Tidak Menular

- Perhatian :**
1. Dalam rangka meningkatkan aksesibilitas, untuk sementara form entry data capaian output dan permasalahan disederhanakan.
 2. Setelah melakukan pengisian / perbaikan capaian output maupun permasalahan, sebelum meng-klik tombol simpan harap meng-klik (mencentang) kolom pilih pada output tersebut.
 3. Tampilan data untuk rekap dan dashboard akan ter-update 1 (satu) hari berikutnya.

Penjelasan:
 Realisasi volume output diisi apabila output yang ditargetkan benar-benar telah tercapai.
 Dalam hal output yang ditargetkan sebagian atau seluruhnya belum tercapai, maka diisi persentase perkembangan pencapaian output tersebut pada kolom Progres diikuti keterangan sampai sejauh mana progres yang dimaksud.

Periode [Rekap \(sd H-1\)](#) [Jan](#) [Feb](#) [Mar](#) [Apr](#) [Mei](#) [Jun](#) [Jul](#) [Ags](#) [Sep](#) [Okt](#) [Nov](#) [Des](#)

Periode	Nama Output	Anggaran		Output			Keterangan
		Pagu (Rp.)	Total Realisasi sd H-1 (Rp.)	Target (volume)	Total Realisasi sd H-1 (volume)	Total Progres sd H-1 (%)	
Rekap (sd H-1)	2061.002 Pengembangan SDM Pengendalian PTM (Orang)	234.000.000	190.659.000	90,00	80,00	88,80	...
Rekap (sd H-1)	2061.014 Penguatan jejaring kemitraan (Laporan)	40.920.000	38.720.000	1,00	1,00	100,00	...
Total		274.920.000	229.379.000				

info lebih lanjut dapat menghubungi :
 email : ekp@anggaran.depkeu.go.id
 telp : 021 - 34 35 7110 atau 0816 - PMK249

Copyright © 2011 Kementerian Keuangan RI - DJA





Dashboard | Entri Data | Monitoring | Ubah Password

02405.08 - Program Pengendalian Penyakit dan Penyehatan Lingkungan
2062 - Kegiatan Penyehatan Lingkungan

- Perhatian :**
1. Dalam rangka meningkatkan aksesibilitas, untuk sementara form entry data capaian output dan permasalahan disederhanakan.
 2. Setelah melakukan pengisian / perbaikan capaian output maupun permasalahan, sebelum meng-klik tombol simpan harap meng-klik (mencentang) kolom pilih pada output tersebut.
 3. Tampilan data untuk rekap dan dashboard akan ter-update 1 (satu) hari berikutnya.

Penjelasan:
 Realisasi volume output diisi apabila output yang ditargetkan benar-benar telah tercapai.
 Dalam hal output yang ditargetkan sebagian atau seluruhnya belum tercapai, maka diisi persentase perkembangan pencapaian output tersebut pada kolom Progres diikuti keterangan sampai sejauh mana progres yang dimaksud.

Periode [Rekap \(sd H-1\)](#) | [Jan](#) | [Feb](#) | [Mar](#) | [Apr](#) | [Mei](#) | [Jun](#) | [Jul](#) | [Ags](#) | [Sep](#) | [Okt](#) | [Nov](#) | [Des](#)

Periode	Nama Output	Anggaran		Output			Keterangan
		Pagu (Rp.)	Total Realisasi sd H-1 (Rp.)	Target (volume)	Total Realisasi sd H-1 (volume)	Total Progres sd H-1 (%)	
Rekap (sd H-1)	2062.010 Dokumen Pelaksanaan Higiene Sanitasi Pangan Siap Saji (DOKUMEN)	345.385.000	343.395.000	155,00	144,00	92,90	...
Rekap (sd H-1)	2062.044 Dokumen Pelaksanaan Pengawasan Kualitas Air (DOKUMEN)	50.039.000	42.266.009	12,00	12,00	100,00	...
Rekap (sd H-1)	2062.103 Kawasan yang memenuhi syarat kesehatan (Kawasan)	54.244.000	46.649.000	14,00	10,00	71,40	...
Rekap (sd H-1)	2062.126 Jumlah lokasi yang difasilitasi bidang pengelolaan limbah medis (Lokasi)	61.460.000	52.387.200	2,00	2,00	100,00	...
Total		511.128.000	484.697.209				

Periode	Nama Output	Anggaran		Output			Keterangan
		Pagu (Rp.)	Total Realisasi sd H-1 (Rp.)	Target (volume)	Total Realisasi sd H-1 (volume)	Total Progres sd H-1 (%)	
Rekap (sd H-1)	2063.002 Dokumen perencanaan dan anggaran (Dokumen)	289.512.000	150.867.000	7,00	7,00	100,00	...
Rekap (sd H-1)	2063.004 Dokumen evaluasi dan pelaporan (DOKUMEN)	3.932.966.000	3.382.564.402	48,00	48,00	100,00	...
Rekap (sd H-1)	2063.005 Pengembangan/Pemeliharaan Situs/website/internet (Dokumen)	277.400.000	35.000.000	3,00	1,00	33,30	...
Rekap (sd H-1)	2063.006 Laporan keuangan (LAPORAN)	108.394.000	52.890.000	2,00	2,00	100,00	...
Rekap (sd H-1)	2063.007 Target dan pagu PNB (Dokumen)	279.282.000	209.930.000	14,00	14,00	100,00	...
Rekap (sd H-1)	2063.010 Laporan aset negara (BMN) (Dokumen)	55.600.000	11.010.000	5,00	5,00	100,00	...
Rekap (sd H-1)	2063.011 Layanan administrasi kepegawaian (Dokumen)	188.310.000	47.160.000	12,00	8,00	66,60	...
Rekap (sd H-1)	2063.012 Jumlah SDM yang dibina (Orang)	1.663.260.000	1.022.617.600	138,00	138,00	100,00	...
Rekap (sd H-1)	2063.015 Administrasi dan Pembinaan Hukum dan Organisasi (Dokumen)	12.300.000	0	1,00	0,00	0,00	...
Rekap (sd H-1)	2063.016 Analisis pengkajian pengembangan organisasi dan tatalaksana (Dokumen)	254.666.000	221.422.000	5,00	5,00	100,00	...
Rekap (sd H-1)	2063.018 Kegiatan kehumasan, protokol dan pemberitaan (Dokumen)	559.160.000	425.755.000	15,00	15,00	100,00	...
Rekap (sd H-1)	2063.021 Alat kesehatan (UNIT)	1.340.715.000	1.012.519.893	9,00	9,00	100,00	...
Rekap (sd H-1)	2063.994 Layanan Perkantoran (BULAN LAYANAN)	13.170.848.000	12.852.128.966	12,00	12,00	100,00	...
Rekap (sd H-1)	2063.995 Kendaraan Bermotor (Unit)	2.324.526.000	2.263.440.100	11,00	11,00	100,00	...
Rekap (sd H-1)	2063.996 Perangkat Pengolah Data dan Komunikasi (Unit)	965.220.000	810.885.000	89,00	89,00	100,00	...
Rekap (sd H-1)	2063.997 Peralatan dan Fasilitas Perkantoran (UNIT)	3.818.350.000	3.344.429.181	56,00	54,00	96,40	...
Total		29.240.509.000	25.842.619.142				



Sistem Monitoring dan Evaluasi Kinerja Terpadu
Kementerian Keuangan

[Dashboard](#)
[Entri Data](#)
[Monitoring](#)
[Ubah Password](#)

024.05.416114 - KANTOR KESEHATAN PELABUHAN KELAS I SOEKARNO HATTA

Download

 Urut berdasarkan : [Output](#) | [Realisasi output tertinggi](#) | [Realisasi output terendah](#) | [% realisasi output tertinggi](#) | [% realisasi output terendah](#) | [Progres tertinggi](#) | [Progres terendah](#)

Nama Program	Nama Kegiatan	Nama Output	Anggaran			Output				Keterangan
			Pagu (Rp.)	Total Realisasi sd H-1 (Rp.)	% Realisasi sd H-1 (%)	Target (volume)	Total Realisasi sd H-1 (volume)	Total Realisasi sd H-1 (%)	Total Progres sd H-1 (%)	
08 Program Pengendalian Penyakit dan Penyehatan Lingkungan	2058 Pembinaan Surveilans, Imunisasi, Karantina dan Kesehatan Matra	2058.019 Jejaring Kerja Surveilans (DOKUMEN)	166.133.000	151.933.000	91,45	45,00	30,00	66,67	66,60	...
08 Program Pengendalian Penyakit dan Penyehatan Lingkungan	2058 Pembinaan Surveilans, Imunisasi, Karantina dan Kesehatan Matra	2058.023 Laporan Koordinasi Kesehatan matra (Laporan)	14.698.000	14.698.000	100,00	2,00	2,00	100,00	100,00	...
08 Program Pengendalian Penyakit dan Penyehatan Lingkungan	2058 Pembinaan Surveilans, Imunisasi, Karantina dan Kesehatan Matra	2058.025 Tenaga terlatih Bidang Surveilans, Imunisasi, Karantina dan Kesehatan Matra (orang)	44.800.000	30.360.000	67,77	12,00	0,00	0,00	0,00	...

Lingkungan		(DOKUMEN)								
08 Program Pengendalian Penyakit dan Penyehatan Lingkungan	2062 Penyehatan Lingkungan	2062.103 Kawasan yang memenuhi syarat kesehatan (Kawasan)	54.244.000	46.649.000	86,00	14,00	10,00	71,43	71,40	...
08 Program Pengendalian Penyakit dan Penyehatan Lingkungan	2062 Penyehatan Lingkungan	2062.126 Jumlah lokasi yang difasilitasi bidang pengelolaan limbah medis (Lokasi)	61.460.000	52.387.200	85,24	2,00	2,00	100,00	100,00	...
08 Program Pengendalian Penyakit dan Penyehatan Lingkungan	2063 Dukungan Manajemen dan Pelaksanaan Tugas Teknis Lainnya pada Program Pengendalian Penyakit dan Penyehatan Lingkungan	2063.002 Dokumen perencanaan dan anggaran (Dokumen)	289.512.000	150.867.000	52,11	7,00	7,00	100,00	100,00	...
08 Program Pengendalian Penyakit dan Penyehatan Lingkungan	2063 Dukungan Manajemen dan Pelaksanaan Tugas Teknis Lainnya pada Program Pengendalian Penyakit dan Penyehatan Lingkungan	2063.004 Dokumen evaluasi dan pelaporan (DOKUMEN)	3.932.966.000	3.382.564.402	86,01	48,00	48,00	100,00	100,00	...
08 Program Pengendalian Penyakit dan Penyehatan Lingkungan	2063 Dukungan Manajemen dan Pelaksanaan Tugas Teknis Lainnya pada Program Pengendalian Penyakit dan Penyehatan Lingkungan	2063.005 Pengembangan/Pemeliharaan Situs/website/Internet (Dokumen)	277.400.000	35.000.000	12,62	3,00	1,00	33,33	33,30	...
08 Program Pengendalian Penyakit dan Penyehatan Lingkungan	2063 Dukungan Manajemen dan Pelaksanaan Tugas Teknis Lainnya pada Program Pengendalian Penyakit dan Penyehatan Lingkungan	2063.006 Laporan keuangan (LAPORAN)	108.394.000	52.890.000	48,79	2,00	2,00	100,00	100,00	...
08 Program Pengendalian Penyakit dan Penyehatan Lingkungan	2063 Dukungan Manajemen dan Pelaksanaan Tugas Teknis Lainnya pada Program Pengendalian Penyakit dan Penyehatan Lingkungan	2063.007 Target dan pagu PNPB (Dokumen)	279.282.000	209.930.000	75,17	14,00	14,00	100,00	100,00	...
08 Program Pengendalian Penyakit dan Penyehatan	2063 Dukungan Manajemen dan Pelaksanaan Tugas Teknis Lainnya pada Program Pengendalian	2063.010 Laporan aset negara (BMN) (Dokumen)	55.600.000	11.010.000	19,80	5,00	5,00	100,00	100,00	...

	Lingkungan									
08 Program Pengendalian Penyakit dan Penyehatan Lingkungan	2063 Dukungan Manajemen dan Pelaksanaan Tugas Teknis Lainnya pada Program Pengendalian Penyakit dan Penyehatan Lingkungan	2063.995 Kendaraan Bermotor (Unit)	2.324.526.000	2.263.440.100	97,37	11,00	11,00	100,00	100,00	...
08 Program Pengendalian Penyakit dan Penyehatan Lingkungan	2063 Dukungan Manajemen dan Pelaksanaan Tugas Teknis Lainnya pada Program Pengendalian Penyakit dan Penyehatan Lingkungan	2063.996 Perangkat Pengolah Data dan Komunikasi (Unit)	965.220.000	810.885.000	84,01	89,00	89,00	100,00	100,00	...
08 Program Pengendalian Penyakit dan Penyehatan Lingkungan	2063 Dukungan Manajemen dan Pelaksanaan Tugas Teknis Lainnya pada Program Pengendalian Penyakit dan Penyehatan Lingkungan	2063.997 Peralatan dan Fasilitas Perkantoran (UNIT)	3.818.350.000	3.344.429.181	87,59	56,00	54,00	96,43	96,40	...
Total			32.782.543.000	28.838.537.002	87,97	1.332,00	1.261,00	94,67	84,59	

Info lebih lanjut dapat menghubungi :
 email : ekp@anggaran.depkeu.go.id
 telp : 021 - 34 35 7110 atau 0818 - PMK2

Copyright © 2011 Kementerian Keuangan

PENUTUP

Demikian Laporan E-Monev DJA Tahun 2015 Kantor Kesehatan Pelabuhan Kelas I Soekarno-Hatta, untuk Dengan laporan ini dapat diketahui beberapa hal hasil yang telah dicapai/belum. Sehingga dapat dilakukan kajian untuk perbaikan di masa yang akan datang.

Kiranya laporan ini dapat bermanfaat bagi siapapun dan semoga Tuhan YME senantiasa memberikan bimbingan dan petunjuk-Nya. Amin.

Tangerang, Desember 2015

Kepala,



dr. Oenedo Gumarang, MPHM
NIP 195602111988121001